



RÉPUBLIQUE  
FRANÇAISE

Liberté  
Égalité  
Fraternité



MARS 2021

# Survie des personnes atteintes de cancer en France métropolitaine 1989-2018

## LYMPHOME LYMPHO-PLASMOCYTAIRE / MACROGLOBULINÉMIE DE WALDENSTRÖM

Etude collaborative partenariale entre le réseau français des registres des cancers (Francim), le service de Biostatistique-Bioinformatique des Hospices civils de Lyon (HCL), Santé publique France et l'Institut national du cancer (INCa)

### *Compléments*



## Compléments à la partie 1 - Survie à 1 et 5 ans des personnes diagnostiquées entre 2010 et 2015 (tous registres)

**Table C1. Survie observée (%) à 1 et 5 ans selon l'âge et le sexe et IC à 95%**

	1 an			5 ans		
	Homme	Femme	Ensemble	Homme	Femme	Ensemble
50 ans	97 [94;99]	99 [96;100]	97 [95;99]	92 [87;95]	96 [91;99]	93 [88;95]
60 ans	96 [94;97]	98 [96;99]	96 [95;97]	86 [82;89]	93 [89;96]	88 [85;90]
70 ans	93 [91;94]	96 [94;98]	94 [92;95]	74 [70;77]	85 [81;88]	78 [75;81]
80 ans	86 [83;88]	91 [87;93]	88 [86;90]	49 [45;54]	61 [56;66]	54 [50;57]

**Table C2. Taux de mortalité en excès (en nombre de décès par personne-année) à 0 mois, 6 mois, 1 an, 3 ans et 5 ans selon l'âge au diagnostic pour Hommes et Femmes ensemble et IC à 95%**

Âge	0 mois	6 mois	1 an	3 ans	5 ans
50 ans	0,03 [0,01;0,11]	0,02 [0,01;0,05]	0,01 [0,01;0,03]	0,01 [0,00;0,02]	0,01 [0,00;0,04]
60 ans	0,04 [0,02;0,08]	0,03 [0,02;0,05]	0,02 [0,01;0,04]	0,01 [0,01;0,02]	0,01 [0,01;0,03]
70 ans	0,06 [0,03;0,10]	0,05 [0,03;0,07]	0,04 [0,03;0,05]	0,03 [0,02;0,04]	0,03 [0,01;0,04]
80 ans	0,13 [0,09;0,19]	0,08 [0,07;0,11]	0,06 [0,05;0,08]	0,07 [0,05;0,10]	0,05 [0,03;0,09]

**Figure C1. Taux de mortalité en excès (en nombre de décès par personne-année) (a) et survie nette (b) selon le temps depuis le diagnostic pour différents âges, chez l'homme et chez la femme**

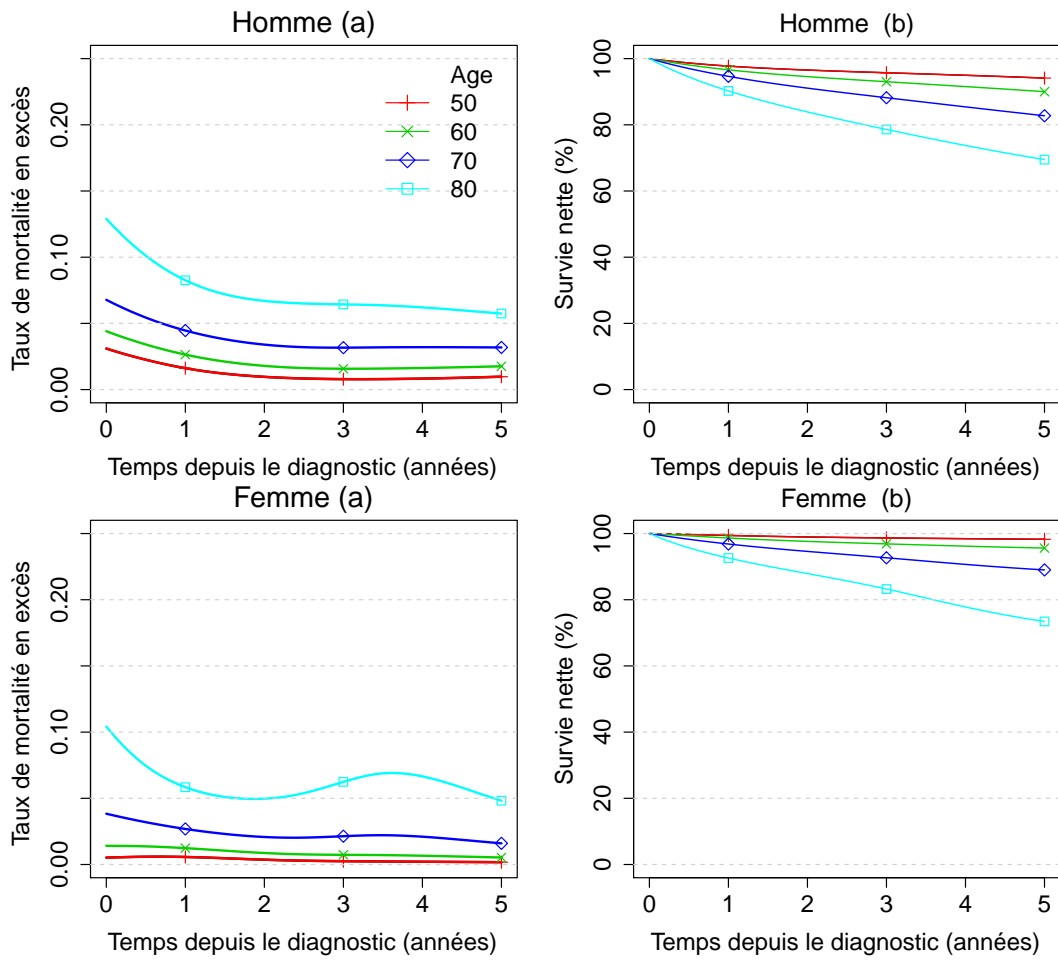

**Figure C2. Survie nette à 1 et 5 ans selon l'âge au diagnostic avec IC à 95%, chez l'homme et chez la femme**

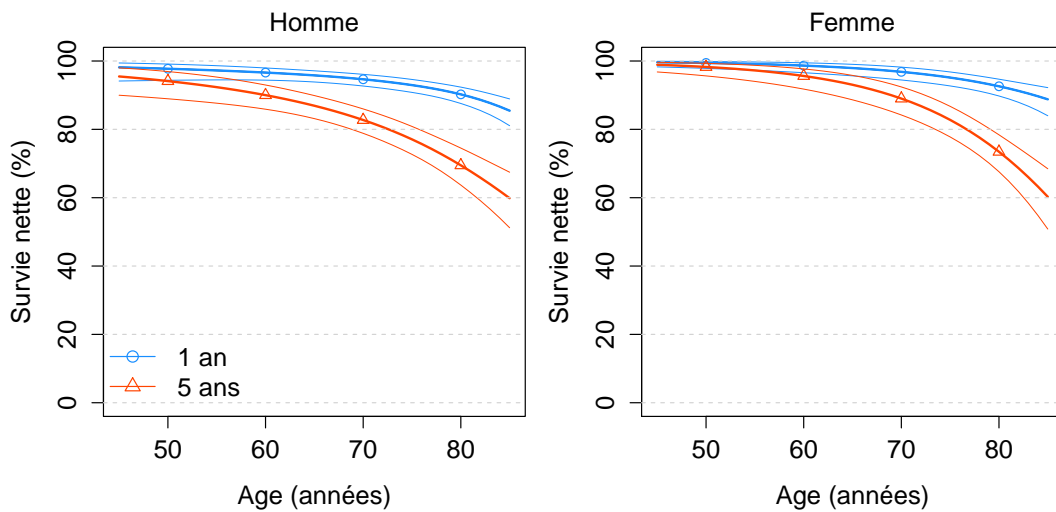

## Complément à la partie 2 - Tendances de la survie nette à 1, 5 et 10 ans des personnes diagnostiquées entre 1995 et 2015 (restriction aux registres couvrant l'ensemble de la période 1995-2015, Hommes et Femmes ensemble)

Table C3. Survies observée et nette (%) à 1, 5 et 10 ans selon l'année de diagnostic et IC à 95%

Années	1 an		5 ans		10 ans	
	observée	nette	observée	nette	observée	nette
1995	86 [84;88]	89 [86;91]	60 [56;63]	70 [65;74]	37 [33;41]	49 [43;55]
2000	86 [84;87]	89 [88;91]	59 [56;61]	71 [68;74]	36 [34;38]	52 [48;56]
2005	88 [87;89]	91 [90;92]	63 [61;64]	75 [73;77]	42 [40;44]	58 [55;62]
2010	88 [87;90]	92 [90;93]	64 [62;66]	77 [74;80]	43 [40;46]	61 [55;66]
2015	88 [86;90]	92 [90;94]	64 [61;67]	78 [73;82]	ND	ND

ND : Non Disponible

Table C4. Taux de mortalité en excès (en nombre de décès par personne-année) à 0 mois, 6 mois, 1 an, 5 ans et 10 ans selon l'âge et selon l'année de diagnostic et IC à 95%

Année	0 mois	6 mois	1 an	5 ans	10 ans
<b>50 ans</b>					
1995	0,07 [0,03;0,16]	0,06 [0,03;0,11]	0,05 [0,03;0,09]	0,04 [0,02;0,07]	0,03 [0,01;0,06]
2000	0,04 [0,02;0,08]	0,03 [0,02;0,05]	0,03 [0,02;0,04]	0,02 [0,01;0,03]	0,02 [0,01;0,03]
2005	0,02 [0,01;0,05]	0,02 [0,01;0,03]	0,01 [0,01;0,02]	0,01 [0,01;0,02]	0,01 [0,00;0,02]
2010	0,01 [0,00;0,03]	0,01 [0,00;0,02]	0,01 [0,00;0,02]	0,01 [0,00;0,01]	0,01 [0,00;0,01]
2015	0,01 [0,00;0,02]	0,01 [0,00;0,02]	0,00 [0,00;0,01]	0,00 [0,00;0,01]	ND
<b>60 ans</b>					
1995	0,10 [0,06;0,16]	0,07 [0,05;0,11]	0,06 [0,04;0,08]	0,04 [0,03;0,07]	0,05 [0,03;0,09]
2000	0,06 [0,04;0,10]	0,05 [0,04;0,07]	0,04 [0,03;0,05]	0,03 [0,02;0,04]	0,04 [0,02;0,06]
2005	0,04 [0,03;0,07]	0,03 [0,02;0,04]	0,02 [0,02;0,03]	0,02 [0,01;0,03]	0,03 [0,02;0,04]
2010	0,03 [0,02;0,05]	0,02 [0,01;0,03]	0,02 [0,01;0,03]	0,01 [0,01;0,02]	0,02 [0,01;0,03]
2015	0,02 [0,01;0,04]	0,01 [0,01;0,03]	0,01 [0,01;0,02]	0,01 [0,01;0,02]	ND
<b>70 ans</b>					
1995	0,14 [0,10;0,21]	0,10 [0,07;0,14]	0,07 [0,06;0,10]	0,06 [0,04;0,08]	0,09 [0,06;0,13]
2000	0,11 [0,08;0,15]	0,08 [0,06;0,10]	0,06 [0,05;0,07]	0,05 [0,04;0,06]	0,07 [0,05;0,10]
2005	0,09 [0,06;0,12]	0,06 [0,05;0,08]	0,05 [0,04;0,06]	0,04 [0,03;0,05]	0,06 [0,04;0,08]
2010	0,07 [0,05;0,10]	0,05 [0,04;0,06]	0,04 [0,03;0,05]	0,03 [0,02;0,04]	0,05 [0,03;0,08]
2015	0,05 [0,03;0,09]	0,04 [0,02;0,06]	0,03 [0,02;0,04]	0,02 [0,02;0,04]	ND
<b>80 ans</b>					
1995	0,24 [0,17;0,34]	0,17 [0,13;0,22]	0,13 [0,10;0,17]	0,09 [0,06;0,12]	0,13 [0,07;0,23]
2000	0,21 [0,16;0,27]	0,14 [0,12;0,18]	0,11 [0,09;0,13]	0,08 [0,06;0,10]	0,11 [0,07;0,19]
2005	0,18 [0,14;0,23]	0,13 [0,11;0,15]	0,10 [0,08;0,11]	0,07 [0,05;0,09]	0,10 [0,06;0,17]
2010	0,15 [0,11;0,21]	0,11 [0,09;0,13]	0,08 [0,07;0,10]	0,06 [0,04;0,08]	0,09 [0,05;0,18]
2015	0,13 [0,09;0,19]	0,09 [0,07;0,13]	0,07 [0,05;0,10]	0,05 [0,03;0,08]	ND

ND : Non Disponible

**Table C5. Survie nette (%) à 1, 5 et 10 ans selon l'année de diagnostic et par âge au diagnostic et IC à 95%**

Age	1995	2000	2005	2010	2015
<b>1 an</b>					
50	94 [89;97]	97 [95;98]	98 [97;99]	99 [98;100]	99 [98;100]
60	93 [90;95]	95 [94;96]	97 [96;98]	98 [97;99]	99 [97;99]
70	90 [87;93]	92 [90;94]	94 [92;95]	95 [94;96]	96 [94;98]
80	84 [80;88]	86 [83;88]	88 [86;90]	89 [87;91]	91 [88;93]
<b>5 ans</b>					
50	82 [73;88]	90 [86;92]	94 [91;96]	97 [94;98]	98 [95;99]
60	79 [73;84]	85 [82;88]	90 [87;92]	93 [90;95]	95 [92;97]
70	72 [66;77]	77 [74;80]	82 [79;84]	85 [82;88]	88 [84;91]
80	58 [50;65]	62 [57;67]	66 [62;70]	69 [65;74]	73 [66;78]
<b>10 ans</b>					
50	68 [57;77]	81 [76;85]	89 [84;93]	94 [88;97]	ND
60	61 [53;68]	71 [67;75]	80 [75;83]	86 [80;90]	ND
70	50 [43;57]	57 [53;62]	64 [60;68]	70 [64;76]	ND
80	35 [26;44]	40 [33;46]	44 [38;50]	49 [40;56]	ND

ND : Non Disponible